



A renvoyer par **courrier**, par **fax** (+32 4 224 80 93) ou par **e-mail** à anne-marie.mandic@chc.be pour le 30 septembre au plus tard. Merci.

Nom

Prénom

Adresse

CP

Localité

Tél.

E-mail

N° Inami

(médecins belges uniquement)

Profession

Médecin Spécialité

Soignant(e) Service/unité

Autre (précisez)

s'inscrit au congrès La douleur de l'enfant : un défi quotidien !

et paie la somme de €

Date Signature

Organisation scientifique

- ▶ Dr Frédéric Lebrun
- ▶ Dr André Mulder
- ▶ Marie-Claire Schommer
- ▶ Bénédicte Minguet

- ▶ Dr Pierre Philippet
- ▶ Philippe Miermans
- ▶ Sandra Nowak
- ▶ Evelyne Wey

Adresse courrier

CHC - Clinique de l'Espérance
rue Saint-Nicolas 447-449
B 4420 Montegnée - Liège
Tél. + 32 4 224 93 35
marie-claire.schommer@chc.be

Organisation pratique

CHC - Service communication
rue de Hesbaye 75
B 4000 Liège
Tél. +32 4 224 80 99
Fax +32 4 224 80 93
catherine.marissiaux@chc.be
anne-marie.mandic@chc.be

Inscriptions

- ▶ Le prix de l'inscription comprend l'entrée aux conférences, le lunch, le syllabus des exposés et les pauses café.
- ▶ L'inscription est avalisée et confirmée uniquement après paiement.

	Jusqu'au 14/09/11	Après 15/09/11
Infirmiers, assistants, étudiants	60 €	90 €
Médecins	100 €	140 €

A payer sur le compte du CHC 196-0234192-89
Iban BE45 1960 2341 9289
Bic: CREGBEBB

Communication paiement: congrès douleur péd. 071011 + nom et prénom

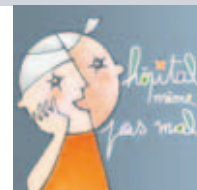

**Poser un regard différent
Regards croisés
Changer les pratiques
Utiliser les alliés**

Plus d'information sur www.chc.be



Préprogramme

**La douleur de l'enfant :
un défi quotidien !**

Approche pharmacologique
et non-pharmacologique
de la douleur de l'enfant
et de l'adolescent

Une organisation du

CHC – département de pédiatrie



en partenariat avec



Vendredi 7 octobre 2011

Liège - Palais des Congrès

Accréditation en cours

rubrique 6 - éthique et économie





Affranchir

- 8h30 Introduction
- 8h45 Session 1 : Poser un regard différent**
- ▶ Où sont les enfants migraineux ?
 - ▶ Utilisons-nous assez la morphine aux urgences ?
 - ▶ Faut-il vraiment piquer cet enfant ?
 - ▶ Prélever les urines, ça fait mal ?
- Questions - réponses**
- 10h00 Pause café et visite des stands
- 10h30 Session 2 : Regards croisés**
- ▶ Comment réussir une analgésie postopératoire ?
 - ▶ Gérer les douleurs procédurales en dehors du bloc opératoire
 - l'expérience de l'équipe douleur du CHU St-Justine, Montréal
 - l'expérience de l'équipe douleur de la clinique de l'Espérance, Liège
- Questions - réponses**
- 12h00 Lunch et visite des stands
- 13h30 Session 3 : Changer les pratiques**
- ▶ L'évaluation de la douleur, un ingrédient indispensable
 - ▶ Sommes-nous efficaces ?
 - ▶ En route vers le changement des pratiques: le rôle de l'infirmière coordinatrice douleur
 - ▶ Rôle des relais douleur au sein des unités de soins
- Questions - réponses**
- 14h55 Pause café et visite des stands

- 15h25 Session 4 : Utiliser les alliés**
- ▶ Les alliés de la prise en charge de la douleur
 - ▶ Le rôle d'interface des psychologues dans la relation entre l'enfant, sa famille et l'équipe soignante
 - ▶ Le bien-être de l'enfant, au centre de l'organisation du travail ?
 - ▶ Comment installer correctement un enfant malade ?
 - ▶ La distraction par le jeu, un outil incontournable ?
- Questions - réponses**

16h50 Conclusions

Hôpital Armand Trousseau, Paris
 Unité fonctionnelle de lutte contre la douleur
 ▶ Dr Barbara Tourniaire, pédiatre
 ▶ Bénédicte Lombart, cadre de santé

Hôpital Kremlin-Bicêtre, Paris
 Unité de prise en charge douleur
 ▶ Dr Elisabeth Fournier-Charrière, pédiatre

Association Sparadrap, Paris
 ▶ Françoise Galland, directrice

Cliniques universitaires St-Luc, Bruxelles
 Centre de lutte contre la douleur
 ▶ Pr Francis Veyckemans, anesthésiste

CHU Ste-Justine, Montréal
 Clinique de la douleur
 ▶ Dr Edith Villeneuve, anesthésiste

CHC Liège
 Unité pédiatrique de prise en charge douleur
 ▶ Dr Frédéric Lebrun, pédiatre
 ▶ Dr André Mulder, pédiatre
 ▶ Marie-Claire Schommer, infirmière

Service de néonatalogie
 ▶ Dr Arnaud Marguglio, pédiatre

Infirmières pédiatriques
 ▶ Delphine Antoine, pédiatrie
 ▶ Marie-Pierre Bourguignon, néonatalogie
 ▶ Evelyne Heynen, urgences
 ▶ Véronique Meunier, urgences
 ▶ Aline Pacheco, pédiatrie
 ▶ Danielle Purnelle, urgences



La douleur de l'enfant : un défi quotidien !
 Approche pharmacologique et non-pharmacologique de la douleur de l'enfant et de l'adolescent

Vendredi 7 octobre 2011
 Liège - Palais des Congrès



CHC – Service communication
 rue de Hesbaye 75
 B 4000 Liège